第26回NFSJカフェ

現代の奴隷制
～隠れた問題をどう測るか～

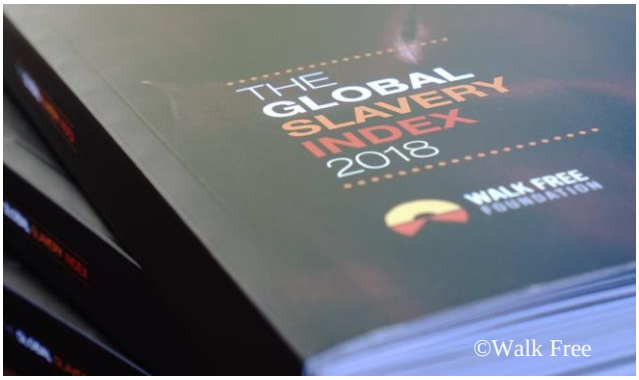

©Walk Free

“今世界には約4030万人の奴隷がいる”

この「現代奴隷」の人数は、オーストラリアの団体「ウォークフリー」が国際労働機関と共に試算したものです。

でも、どうやって奴隷の数を推計するの？ オーストラリア、そして日本での「現代奴隷」の現状は？ 新型コロナウィルスで、現代奴隷の問題はどんな影響を受けている？ 現代奴隷の規模を知ることで、どう解決に結び付けていけるの？

これらの私たちの疑問に答えていただこうと、今回のNFSJカフェでは、ウォークフリーで調査を手がけるブリタニー・クァイさんとエリー・ウィリアムズさんをお招きします。ぜひ参加ください。

WALK FREE

ウォークフリー：オーストラリア西部パースを拠点に、あらゆる形態の現代奴隷制の問題に取り組む、国際人権団体。国連機関、政府、企業、NGO、研究者、宗教リーダーなどさまざまなステークホルダーと共に、現代奴隷制の問題を解明し、その根絶を目指して活動しています。

《開催日時》
2022年1月19日（水）
19:00～20:30

《開催場所》オンライン (Zoom)

《参加費》無料　＊要・参加申込

《使用言語》英語
(質問は日本語でもかまいません。)

《参加申込》
下記のリンクまたは右のQRコードから、参加申込のフォームにご記入ください。当日開始２時間前までに、ご登録いただいたメールアドレス宛にZoom参加用のURLをお送りいたします。
https://forms.gle/ｘｘｘｘｘｘ

QR Code

《参考情報》
ウォークフリー発行『Global Slavery Index（世界奴隷指標）2018』日本についての記述（日本語訳）
http://notforsalejapan.org/japanese-translation/
↑上記ページ最下段までスクロールして、PDFをダウンロードしてください。

QR Code

《講師》

ブリタニー・クァイさん
(Ms. Brittany Quy)

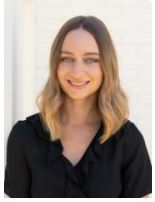

ウォークフリーの調査・政策オフィサー。ウォークフリーの主要出版物「世界奴隷指標＊」のうち、アジア太平洋地域における現代奴隷制の調査と執筆を担当している。西オーストラリア大学で国際関係学修士、国際法学修士、商学士を取得。

エリー・ウィリアムズさん
(Ms. Elly Williams)

ウォークフリーのリサーチ・アナリスト。同団体の量的・質的調査に貢献し、「世界現代奴隷推計（Global Estimates of Modern Slavery)」や「世界奴隷指標」に情報を提供している。世界各地の現代奴隷制の証拠資料を提供することに情熱を注いでおり、アフリカ地域におけるウォークフリーの調査活動を主導。西オーストラリア大学で公衆衛生学修士と生物医学学士を取得。

＊「世界奴隷指標 (Global Slavery Index)」は、現代奴隷制の広がり、脆弱性、政府の対応について国レベルで評価するものです。

NFSJカフェは、人身取引・現代奴隷問題に取り組むノット・フォー・セール・ジャパンが、関心ある参加者と共に、お茶を飲みながら１つのテーマについて話したり映画を観たりする、カジュアルな学びの場です。お気軽にご参加ください。（新型コロナウィルス対策のため、当面オンラインで開催しています。）

お問い合わせ: japan@notforsalecampaign.org

Photo by Harry Cunningham on Unsplash